REGISTRARSI SU F.A.M.E. PASSO PER PASSO
per
SINGOLI UTENTI DEI MEDIA (MIU)

Prima di iniziare…

Cos'è F.A.M.E.?
F.A.M.E. – Football Administration and Management Environment (Ambiente di amministrazione e gestione calcistica) – è una piattaforma integrata concepita per gestire le esigenze di amministrazione e gestione calcistica della UEFA.

I rappresentanti di media ed emittenti che desiderano richiedere gli accrediti per le fasi finali dei tornei, dei sorteggi, dei congressi o delle finali delle competizioni UEFA destinate alle squadre di club devono eseguire la registrazione sulla piattaforma online per ottenere nome utente e password di accesso al rispettivo portale.

I portali F.A.M.E.
Il portale MEDIA è destinato a:
- Carta stampata, Web reporter e foto editor
- Fotografi
- Tecnici della fotografia

Il portale BROADCASTERS è destinato a:
- Troupe radiofoniche/televisive (commentatori, reporter, tecnici, cameraman, produttori)

Requisiti tecnici
Per utilizzare la piattaforma F.A.M.E. è necessario un computer dotato di uno dei seguenti browser:
Windows XP, Vista, Windows 7 con Internet Explorer 7 o versione successiva, Firefox 3.5 (o versione successiva), Google Chrome
Mac OSX con Firefox 3.5 (o versione successiva), Safari 5.x

Il funzionamento ottimale della piattaforma F.A.M.E. si ottiene con i seguenti sistemi operativi e browser:
Windows 7 – Internet Explorer 8.x
Windows 7 – Firefox 3.6.x
Mac OS X – Safari 5.x

Portale F.A.M.E. – Termini e condizioni per la tutela dei dati personali e dell'utente
I nuovi utenti della piattaforma F.A.M.E devono accettare Termini e condizioni per la tutela dei dati personali e dell'utente del portale F.A.M.E. online quando eseguono l'accesso all'applicazione.

Eseguire la registrazione come utente F.A.M.E.

Per richiedere un accredito è necessario effettuare innanzitutto la registrazione.
Per eseguire questa operazione, aprire una finestra del browser e digitare il seguente indirizzo:

http://www.uefa.com/MIUFAMEregistration

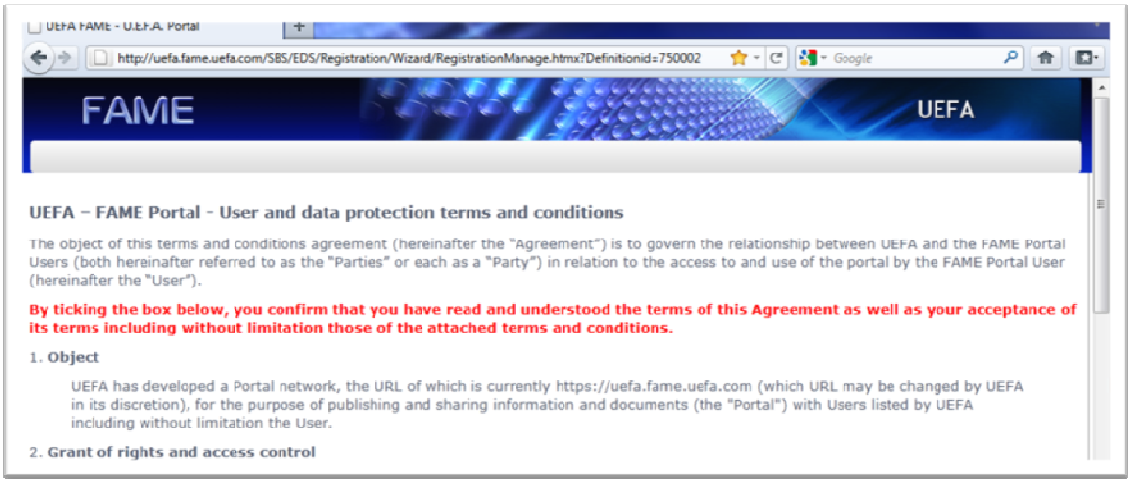

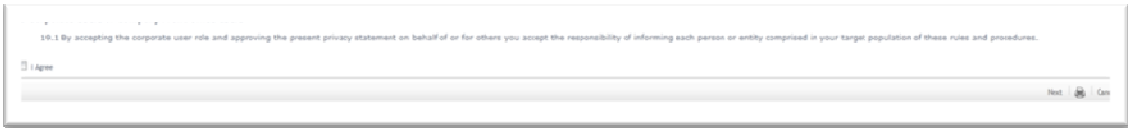

Leggere e accettare "F.A.M.E. Portal - User and data protection terms and conditions" (Portale F.A.M.E. - Termini e condizioni per la tutela dei dati personali e dell'utente) spuntando la casella a sinistra e facendo clic su Next.

Nella pagina successiva è necessario immettere i propri dati personali, le informazioni relative al documento di identità e specificare la categoria "media" di appartenenza:

Sotto-categoria in F.A.M.E.
Fotografo
Foto editor
Web reporter
Carta stampata
Tecnico della fotografia

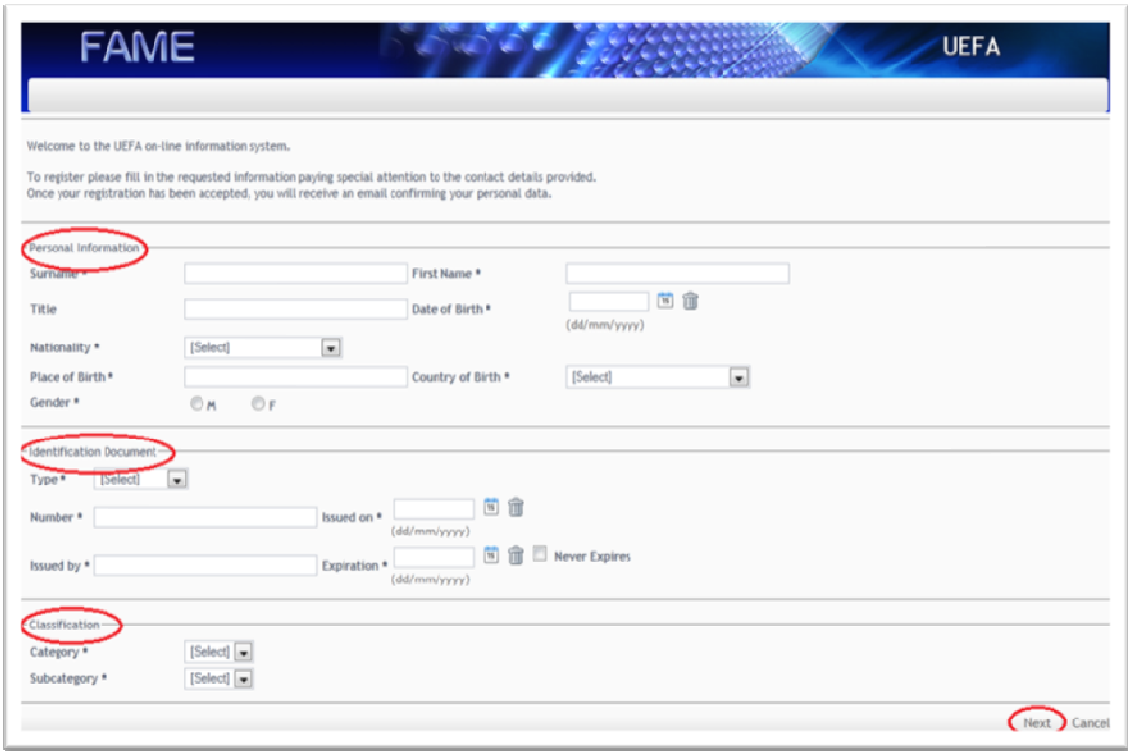

Scegliere la sotto-categoria F.A.M.E. corretta nell'opzione "Classification" (Classificazione) preselezionata per Media e fare clic su

.

Se si è alle dipendenze di un'organizzazione MEDIA, fare clic su "…" per scegliere l'organizzazione che si rappresenterà nel corso dell'evento:

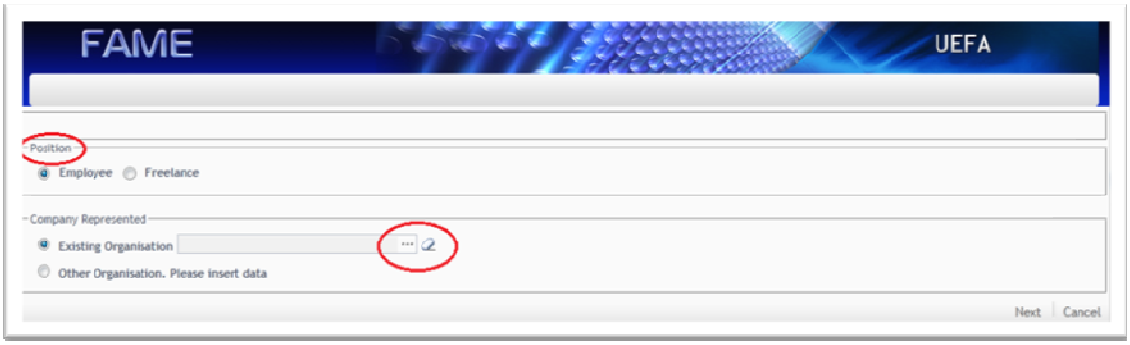

Si apre una finestra pop-up che consente di immettere il nome dell'organizzazione; quindi fare clic su "Search" (Cerca). Se l'organizzazione compare nell'elenco, fare clic sulla casella posta accanto all'organizzazione e quindi fare clic su "Select" (Seleziona):

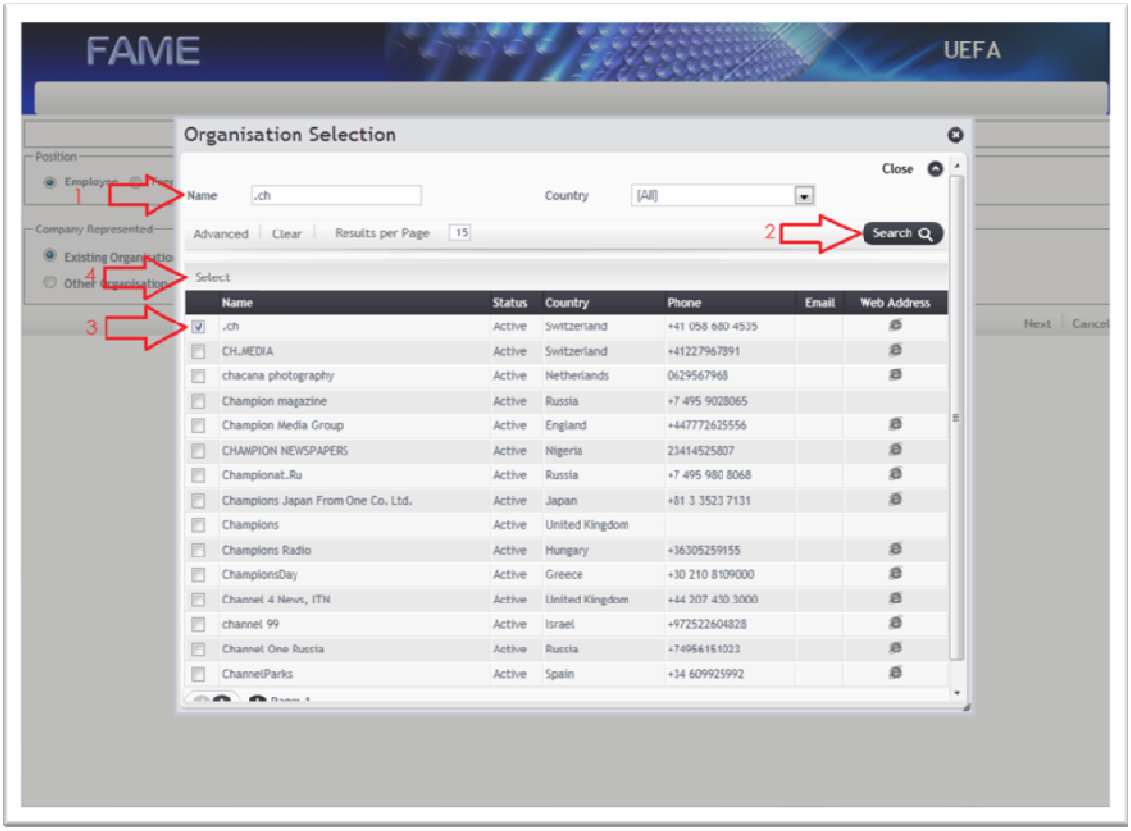

Se l'organizzazione non è ancora inclusa in F.A.M.E., è necessario crearla nel database; fare clic su "Other Organisation. Please insert data" (Altra organizzazione. Inserire i dati) e quindi su

.

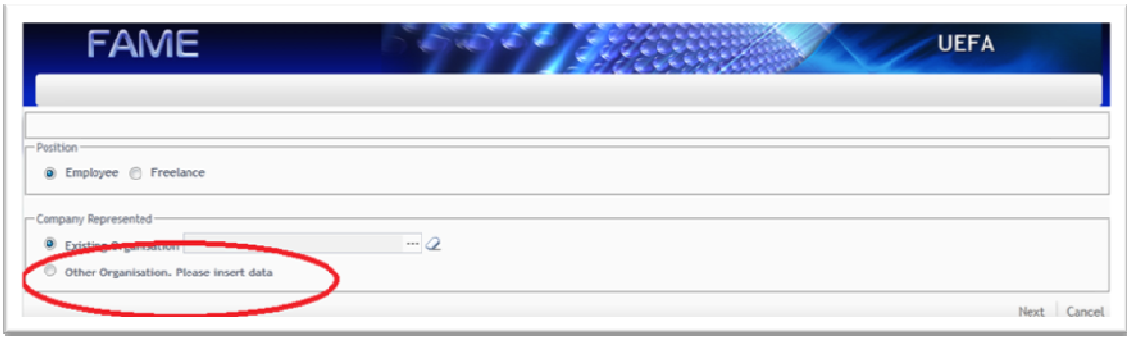

Se si lavora come libero professionista, selezionare “Freelance” e quindi fare clic su

. È necessario immettere le proprie informazioni di contatto nella sezione corrispondente e dopo aver richiesto un accredito sarà necessario indicare l'organizzazione che si rappresenterà nel corso dell’evento specifico. Poiché questa informazione non può essere modificata direttamente dall’utente, inviare il nome dell’organizzazione all’indirizzo fame_acreditations@uefa.ch; provvederemo ad aggiornare il profilo dell'evento per conto dell'utente.

Durante l’immissione delle informazioni di contatto, prestare attenzione al formato del numero di telefono:

+ prefisso internazionale prefisso locale numero di telefono locale - Per esempio: +41 555 11111

Fare clic su

per inviare le informazioni personali:

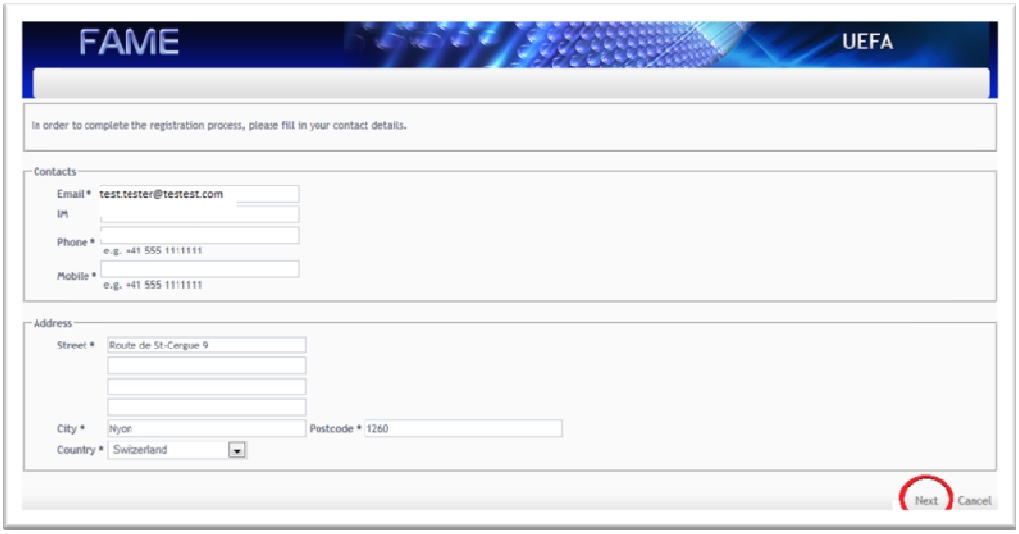

Scegliere il nome utente tra le opzioni proposte o creare un nome utente personalizzato selezionando "other" (altro) e immettendo il nome utente preferito

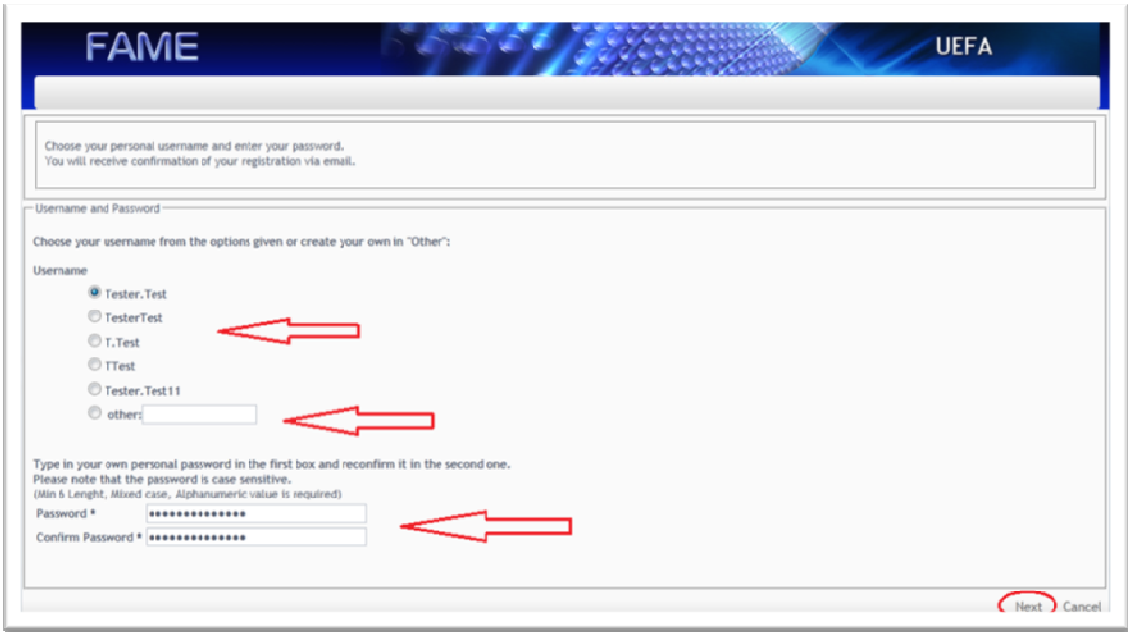

Creare la password tenendo in considerazione i requisiti e digitarla nuovamente nel secondo campo per confermarla.

IMPORTANTE

La password deve contenere almeno 6 caratteri, una lettera maiuscola e un carattere numerico. Per esempio:

Calcio123

È consigliabile conservare i dati di accesso in un luogo sicuro ma facilmente accessibile in modo da riutilizzarli per l'accesso successivo.

Fare clic su

per inviare i dati personali.

Verificare le informazioni per assicurarsi che siano corrette, digitare il codice di sicurezza e quindi fare clic sull'icona di salvataggio .

Se è necessario tornare al passaggio precedente per correggere/modificare alcune informazioni, fare clic su "Cancel" (Annulla) per tornare alla pagina precedente 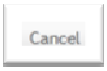

.

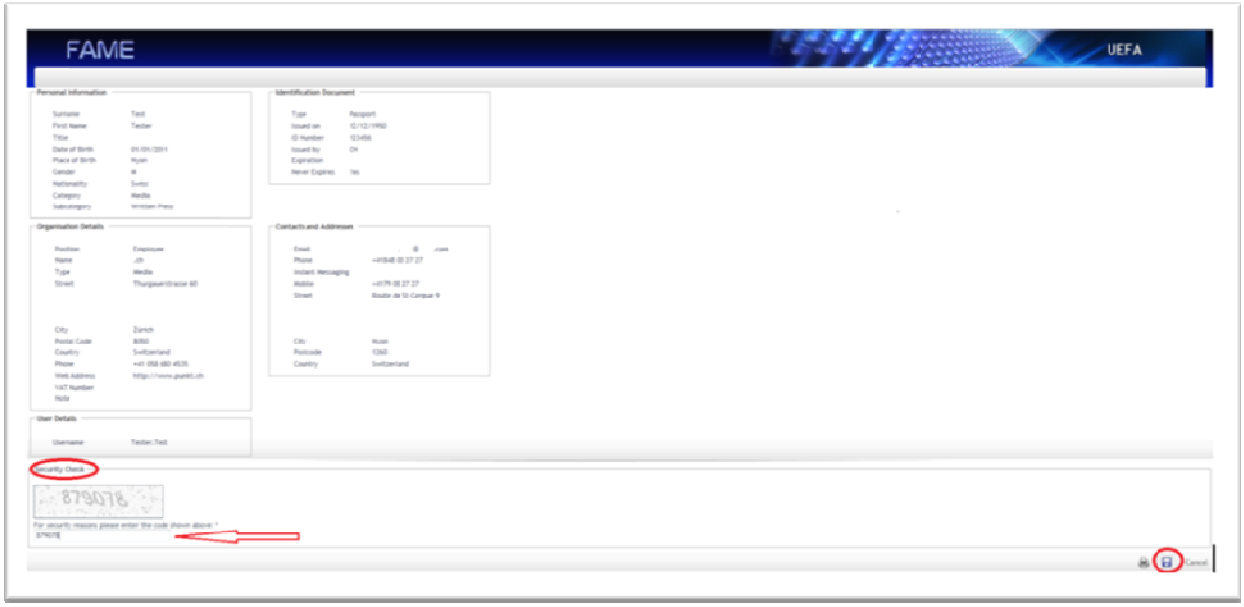

Una volta salvate le informazioni, si apre una finestra pop-up che conferma che la registrazione è riuscita:

In questa finestra viene confermata l'avvenuta registrazione nel database F.A.M.E. ma **non la richiesta di accredito.**

Una volta inviate le informazioni personali, un messaggio e-mail viene inviato automaticamente all'indirizzo e-mail fornito con i dati personali per confermare la ricezione della registrazione e informare che la richiesta di registrazione sarà elaborata.

Una volta che l'UEFA abbia approvato la registrazione dell'utente su F.A.M.E., l'utente riceverà un messaggio e-mail di conferma che convalida l'account F.A.M.E. e fornisce informazioni dettagliate su come accedere al portale F.A.M.E. Media.

Grazie per l'interesse dimostrato nei confronti delle competizioni UEFA.

Il team UEFA Media Accreditations